

## Rapport de mission de repérage des matériaux et produits contenant de l'amiante avant réalisation de travaux

R. 4412-97 modifié par le décret 2012-639 du 4 mai 2012  
Norme NF X 46-020

14 RUE ST HUBERT

77500 CHELLES



## A \ INFORMATIONS GENERALES

### A.1 \ DESIGNATION DU BÂTIMENT

|                      |                      |                |   |
|----------------------|----------------------|----------------|---|
| Nature du bâtiment : | LOGEMENTS COLLECTIFS | Adresse :      | 14 RUE ST HUBERT<br>77500 CHELLES               |
| Cat. Du bâtiment :   |                      | Bâtiment :     |   |
| Etage :              |                      | Porte :        |   |
| Ref Cadastrale :     | NC                   | Propriété de : | OPH77<br>10 AVENUE CHARLES PEGUY<br>77000 MELUN |

### A.2 \ DESIGNATION DU DONNEUR D'ORDRE

|           |  |                            |  |
|-----------|--|----------------------------|--|
| Nom :     | OPH77                                  | Documents remis :          |  |
| Adresse : | 10 AVENUE CHARLES PEGUY<br>77000 MELUN | Moyens mis à disposition : |  |

### A.3 \ EXECUTION DE LA MISSION

|                         |  |   |  |
|-------------------------|--|---|--|
| RAPPORT N° :            | 8LAC0101   | Laboratoire d'Analyses :                | ITGA   |
| Repérage réalisé le :   | 28/03/2018   | Adresse laboratoire :                   | 3 RUE ARMAND HERPIN LACROIX - CS 46537<br>35065 RENNES CEDEX |
| Accompagnateur :        |  | Numéro d'accréditation :                | 1-5967   |
| Par :                   | Mickaël JULIEN   | Organisme d'assurance professionnelle : | AXA France   |
| N° certificat :         | CPDI 4129  | Adresse assurance :                     | 313 Terrasses de l'Arche<br>92727 NANTERRE CEDEX             |
| Date d'obtention :      | 01/01/2017   | N° de contrat d'assurance :             | 10063271004  |
| Organisme certificateur | I.CERT<br>Parc Edonia - Bâtiment G -<br>Rue de la Terre Victoria -<br>35760 SAINT-GREGOIRE | Date de validité :                      | 31/12/2018   |

## B \ CACHET DU DIAGNOSTIQUEUR

**FAIT LE 10/04/2018**

Cabinet : EXPERT HABITAT & INDUSTRIE INGENIERIE

Nom du responsable : **DEMOULIN Frédéric**

Nom du diagnostiqueur : **Mickaël JULIEN**



## C\ SOMMAIRE

### Table des matières

|   |    |
|---|----|
| A \ INFORMATIONS GENERALES .....                                | 2  |
| A.1 \ DESIGNATION DU BÂTIMENT .....                             | 2  |
| A.2 \ DESIGNATION DU DONNEUR D'ORDRE .....                      | 2  |
| A.3 \ EXECUTION DE LA MISSION.....                              | 2  |
| B \ CACHET DU DIAGNOSTIQUEUR .....                              | 2  |
| C \ SOMMAIRE .....  | 3  |
| D \ CONCLUSIONS .....   | 4  |
| E \ PROGRAMME DE REPERAGE .....                                 | 4  |
| F \ CONDITIONS DE REALISATION DU REPERAGE .....                 | 6  |
| G \ RAPPORTS PRECEDENTS.....                                    | 6  |
| H \ RESULTATS DETAILLES DU REPERAGE .....                       | 7  |
| ANNEXE 1 – PHOTOS DES ELEMENTS AMIANTES ET/OU NON AMIANTES..... | 19 |
| ANNEXE 3 – PROCES VERBAUX D'ANALYSES.....                       | 25 |
| ATTESTATION(S).....   | 28 |
| CERTIFICAT DE COMPETENCES .....                                 | 29 |

## D \ CONCLUSIONS

**Dans le cadre de la mission décrite en tête de rapport, il n'a pas été repéré de matériaux et produits susceptibles de contenir de l'amiante**

| PIECE | ETAGE | ELEMENTS | DESCRIPTIF LABORATOIRE | REPERAGE | Echantillon | METHODE | ETAT | RESULTAT |
|-------|-------|----------|------------------------|----------|-------------|---------|------|----------|
| NEANT |       |          |                        |          |             |         |      |          |

ZSO : Zone de Similitude d'Ouvrage

*Liste des locaux non visités concernés par les travaux et justification*

| PIECE | ETAGE | STATUT DE VISITE |
|-------|-------|------------------|
| NEANT |       |                  |

*Liste des éléments non inspectés et justification*

| PIECE | ETAGE | ELEMENTS | REPERAGE | RESULTAT |
|-------|-------|----------|----------|----------|
| NEANT |       |          |          |          |

## E \ PROGRAMME DE REPERAGE

| PIECES CONCERNEES | PERIMETRE DU REPERAGE | REPERAGE | TRAVAUX  | ELEMENTS | Echantillonnage | REMARQUES PARTICULIERES |
|-------------------|-----------------------|----------|----------|----------|-----------------|-------------------------|
|                   | LOGEMENTS COLLECTIFS  |          | Selon BT |          |                 |                         |

| OFFICE PUBLIC DE L'HABITAT 77   |   | PAGE N° 1   |
|---|---|---|
| <b>NOM ET ADRESSE DE L'EXPÉDITEUR</b><br>OFFICE PUBLIC DE L'HABITAT 77<br>AGENCE DE CHAMPS SUR MARNE<br>24 Cours des 2 Parcs<br>77420 CHAMPS SUR MARNE<br>Tél : 01.64.68.27.55 Fax : 01.64.68.47.47<br>Siret : 27770001800015 |   | <b>BON DE TRAVAUX</b> N° 2018 6522<br><br>EXPERT HABITAT INGENIERIE<br>21 RUE D'ALBERT<br>62450 AVESNES LES BAPAUME<br><br>Téléphone 0321734144 |
| <b>Réf. fournisseur</b> F / 5149<br><b>Marché n°</b> 2017 4475 1<br><b>Provenance</b> CHAMPS SUR MARNE<br><b>Objet</b> DIVERS   | <b>ÉMETTEUR</b> BACHER ISABELLE   |   |
| <b>SERVICE</b> CHAMPS Techniciens   | <b>LOCALISATION</b> Programme 8 CHELLES (ST HUBERT)<br>Tranche 1 Ensemble C000 Escalier AC Étage 01 Logement 1 Module 8LAC0101<br>Retrait des clés CHEZ LE GARDIEN                  |   |
| <b>ADRESSE</b><br>14 RUE ST HUBERT 77500 CHELLES  |   |   |
| <b>DÉLAI D'EXECUTION</b> 5 JOURS  |   | <b>PÉRIODE DU</b> 20-03-2018 AU 24-03-2018  |
| <b>ARTICLE</b><br>AMI45<br>AMI73  | <b>DÉSIGNATION</b><br>REPERAGE AMIANTE AVANT TRAVAUX - TVX<br>D'ENTRETIENS OU RÉPARATIONS ENTRE 1 A<br>ANALYSE EN LABORATOIRE - ANALYSE MET<br>ANALYSE DE 1 A 10 PRELEVEMENTS ISSUS | <b>QUANTITÉ</b><br>1,00<br>10,00  |
|   |   | <b>PRIX UNITAIRE H.T.</b><br>5,00<br>48,00  |
|   |   | <b>TOTAL H.T.</b><br>485,00   |
| <b>H.T. ACTUALISE</b><br><b>COEFFICIENT REGIONAL</b><br><b>RABAIS</b>   |   |   |
| <b>TOTAL H.T.</b><br><b>T.V.A.</b> 20,00 %  |   | <b>97,00</b>  |
| <b>TOTAL T.T.C.</b>   |   | <b>582,00</b>   |
| 20-03-2018 PRELEVEMENTS DANS L'ENSEMBLE DU LOGEMENT<br>MURS/SOL /PLAFONDS<br>GARDIEN MR BAILLEU 06 86 40 92 17  |   |   |
| <b>AFFECTATION BUDGETAIRE</b> CODES STRUCTURE ET SCHÉMA : TECHNI  |   |   |
| <b>CODE BUDGET</b> RUBRIQUE INSTANCES<br>1 HONAMIA A760 CH  | <b>LIBELLÉ DU POSTE BUDGÉTAIRE</b><br>HONORAIRES DIAG AMIANTE   | <b>MONTANT T.T.C.</b><br>582,00   |
| <b>AFFECTATION ANALYTIQUE</b>   |   |   |
| <b>CODE BUDGET</b> RÉFÉRENCES PATRIMOINE RÉFÉRENCES OCCUPANT<br>1 HONAMIA 8 1 C000 AC 8LAC0101 L9922334   | <b>MONTANT T.T.C.</b><br>582,00   |   |
| Voir en page 2 la suite du BON DE TRAVAUX N° 2018 6522  |   |   |
| ORIGINAL À CONSERVER PAR LE DESTINATAIRE  |   |   |

ELEMENTS A SONDER OU A ANALYSER NON PRESENTS:

Rapport N° : 8LAC0101 28/03/2018

Version : 10/04/2018

5/31

## F \ CONDITIONS DE REALISATION DU REPERAGE

Le repérage amiante avant travaux, contient les informations sur la présence d'amiante dans les matériaux et produits du bâtiment afin d'informer les intervenants réalisant des activités ou interventions sur des matériaux et/ou équipements susceptibles de libérer des fibres d'amiante selon la liste citée dans le cadre E.

Il consiste à identifier et localiser, par inspections visuelles et investigations approfondies pouvant être destructives, l'ensemble des matériaux et produits contenant de l'amiante incorporés ou faisant indissociablement corps avec les locaux et les zones de l'immeuble objet des travaux.

Lorsque l'absence de marquages spécifiques ou de documents ne permet pas à l'opérateur de repérage d'attester de la présence ou de la non présence d'amiante dans les matériaux et produits, des prélèvements seront effectués afin de déterminer par analyse la présence ou non d'amiante.

Procédures de prélèvement :

Les prélèvements sur des matériaux ou produits susceptibles de contenir de l'amiante sont réalisés en vertu des dispositions du Code du Travail.

Le matériel de prélèvement est adapté à l'opération à réaliser afin de générer le minimum de poussières. Dans le cas où une émission de poussières est prévisible, le matériau ou produit est mouillé à l'eau à l'endroit du prélèvement (sauf risque électrique) et, si nécessaire, une protection est mise en place au sol ; de même, le point de prélèvement est stabilisé après l'opération (pulvérisation de vernis ou de laque, par exemple).

Pour chaque prélèvement, des outils propres et des gants à usage unique sont utilisés afin d'éliminer tout risque de contamination croisée. Dans tous les cas, les équipements de protection individuelle sont à usage unique.

L'accès à la zone à risque (sphère de 1 à 2 mètres autour du point de prélèvement) est interdit pendant l'opération. Si l'accompagnateur doit s'y tenir, il porte les mêmes équipements de protection individuelle que l'opérateur de repérage.

L'échantillon est immédiatement conditionné, après son prélèvement, dans un double emballage individuel étanche.

Les informations sur toutes les conditions existantes au moment du prélèvement susceptible d'influencer l'interprétation des résultats des analyses (environnement du matériau, contamination éventuelle, etc.) seront, le cas échéant, mentionnées dans la fiche d'identification et de cotation en annexe.

Sens du repérage pour évaluer un local :

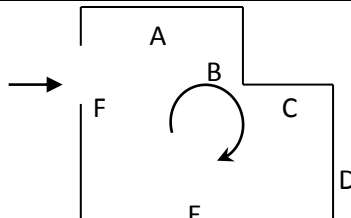

## G \ RAPPORTS PRECEDENTS

NEANT

## H \ RESULTATS DETAILLES DU REPERAGE

LISTE DES LOCAUX / PARTIES D'IMMEUBLE VISITEES/NON VISITEES CONCERNEES PAR LES TRAVAUX ET JUSTIFICATION

| PIECE          | ETAGE | JUSTIFICATION | VISITE | TRAVAUX   |
|----------------|-------|---------------|--------|-----------|
| Entrée         |       |               | OUI    | CONCERNEE |
| WC             |       |               | OUI    | CONCERNEE |
| Cuisine        |       |               | OUI    | CONCERNEE |
| Salle de bains |       |               | OUI    | CONCERNEE |
| Séjour         |       |               | OUI    | CONCERNEE |
| Chambre        |       |               | OUI    | CONCERNEE |
| Placard        |       |               | OUI    | CONCERNEE |

### DESCRIPTION DES REVETEMENTS EN PLACE AU JOUR DE LA VISITE

| PIECE          | MUR1            | MUR2            | MUR3 | MUR4 | PLANCHER BAS | PLANCHER HAUT | PORTES | FENETRE1 | FENETRE2 |
|----------------|-----------------|-----------------|------|------|--------------|---------------|--------|----------|----------|
| Entrée         | Brique / Enduit | Béton           |      |      | Dalle de sol | Enduit        | BOIS   |          |          |
| WC             | Brique / Enduit | Béton           |      |      | Dalle de sol | Enduit        | BOIS   | PVC      |          |
| Cuisine        | Béton           | Brique / Enduit |      |      | Dalle de sol | Enduit        | BOIS   | PVC      |          |
| Salle de bains | Béton           | Brique / Enduit |      |      | Sol souple   | Enduit        | BOIS   | PVC      |          |
| Séjour         | Brique / Enduit | Béton           |      |      | Dalle de sol | Enduit        | BOIS   | PVC      |          |
| Chambre        | Brique / Enduit | Béton           |      |      | Dalle de sol | Enduit        | BOIS   | PVC      |          |
| Placard        | Béton           | Brique / Enduit |      |      | Dalle de sol | Enduit        |        |          |          |

### LA LISTE DES MATERIAUX OU PRODUITS CONTENANT DE L'AMIANTE, SUR ZONE DE SIMILITUDE D'OUVRAGE ET SUR JUGEMENT PERSONNEL

| PIECE | ETAGE | ELEMENTS | DESCRIPTIF LABORATOIRE | Echantillon | REPERAGE | ETAT | RESULTAT | METHODE |
|-------|-------|----------|------------------------|-------------|----------|------|----------|---------|
| NEANT |       |          |                        |             |          |      |          |         |

ZSO : Zone de Similitude d'Ouvrage

### LA LISTE DES MATERIAUX OU PRODUITS CONTENANT DE L'AMIANTE, APRES ANALYSE

| PIECE | ETAGE | ELEMENTS | DESCRIPTIF LABORATOIRE | Echantillon | REPERAGE | ETAT | RESULTAT |
|-------|-------|----------|------------------------|-------------|----------|------|----------|
| NEANT |       |          |                        |             |          |      |          |

ZSO : Zone de Similitude d'Ouvrage

### LA LISTE DES MATERIAUX SUSCEPTIBLES DE CONTENIR DE L'AMIANTE, MAIS N'EN CONTENANT PAS.

Rapport N° : 8LAC0101 28/03/2018

Version : 10/04/2018

7/31

| PIECE          | ETAGE | ELEMENTS          | DESCRIPTIF LABORATOIRE  | Echantillon  | REPERAGE | ETAT                  | RESULTAT            | METHODE          |
|----------------|-------|-------------------|---|--------------|----------|-----------------------|---------------------|------------------|
| Salle de bains |       | Revêtement souple | Revêtement souple gris + colle polymère jaune non séparable + revêtement souple marron + colle polymère jaune non séparable + ragréage gris en faible quantité non séparable + matériau compact beige | 8LAC0101P001 | Sol      | BON ETAT              | Amiante non détecté | RESULTAT ANALYSE |
| Salle de bains |       | Enduit béton      | Enduit plâtreux blanc en vrac + peinture non séparable  | 8LAC0101P002 | Plafond  | DEGRADATION PARTIELLE | Amiante non détecté | RESULTAT ANALYSE |
| Chambre        |       | Enduit            | Enduit plâtreux blanc en vrac + peintures multiples non séparable   | 8LAC0101P003 | Mur D    | DEGRADATION PARTIELLE | Amiante non détecté | RESULTAT ANALYSE |
| Séjour         |       | Enduit béton      | Enduit plâtreux blanc en vrac + peintures multiples non séparable   | 8LAC0101P004 | Mur B    | BON ETAT              | Amiante non détecté | RESULTAT ANALYSE |
| Séjour         |       | Dalle de sol      | Peintures multiples en faible quantité non séparable + revêtement souple gris + colle polymère jaune non séparable + ragréage gris  | 8LAC0101P005 | Sol      | DEGRADATION PARTIELLE | Amiante non détecté | RESULTAT ANALYSE |
| Entrée         |       | Enduit béton      | Enduit plâtreux blanc en vrac + peinture non séparable  | 8LAC0101P006 | Plafond  | BON ETAT              | Amiante non détecté | RESULTAT ANALYSE |



| PIECE          | ETAGE | ELEMENTS          | DESCRIPTIF LABORATOIRE  | Echantillon  | REPERAGE | ETAT                  | RESULTAT            | METHODE          |
|----------------|-------|-------------------|---|--------------|----------|-----------------------|---------------------|------------------|
| WC             |       | Enduit            | Enduit plâtreux blanc en vrac + peintures multiples non séparable   | 8LAC0101P007 | Mur C    | BON ETAT              | Amiante non détecté | RESULTAT ANALYSE |
| Cuisine        |       | Enduit béton      | Enduit plâtreux blanc en vrac + peintures multiples non séparable   | 8LAC0101P008 | Mur A    | BON ETAT              | Amiante non détecté | RESULTAT ANALYSE |
| Cuisine        |       | Dalle de sol      | Revêtement souple marron + colle polymère jaune non séparable + peinture non séparable + matériau compact beige   | 8LAC0101P009 | Sol      | DEGRADATION PARTIELLE | Amiante non détecté | RESULTAT ANALYSE |
| Cuisine        |       | Plinthes          | Colle blanche avec poussières + matériau gris en faible quantité non séparable + peinture + carrelage   | 8LAC0101P010 | Mur D    | BON ETAT              | Amiante non détecté | RESULTAT ANALYSE |
| Salle de bains |       | Revêtement souple | Revêtement souple gris + colle polymère jaune non séparable + revêtement souple marron + colle polymère jaune non séparable + ragréage gris en faible quantité non séparable + matériau compact beige | 8LAC0101P001 | Sol      | BON ETAT              | Amiante non détecté | ZSO              |

| PIECE          | ETAGE | ELEMENTS     | DESCRIPTIF LABORATOIRE   | Echantillon  | REPERAGE | ETAT                  | RESULTAT            | METHODE |
|----------------|-------|--------------|--|--------------|----------|-----------------------|---------------------|---------|
| WC             |       | Enduit béton | Enduit plâtreux blanc en vrac + peinture non séparable   | 8LAC0101P002 | Plafond  | DEGRADATION PARTIELLE | Amiante non détecté | ZSO     |
| Cuisine        |       | Enduit béton | Enduit plâtreux blanc en vrac + peinture non séparable   | 8LAC0101P002 | Plafond  | DEGRADATION PARTIELLE | Amiante non détecté | ZSO     |
| Salle de bains |       | Enduit béton | Enduit plâtreux blanc en vrac + peinture non séparable   | 8LAC0101P002 | Plafond  | DEGRADATION PARTIELLE | Amiante non détecté | ZSO     |
| Entrée         |       | Dalle de sol | Peintures multiples en faible quantité non séparable + revêtement souple gris + colle polymère jaune non séparable + ragréage gris | 8LAC0101P005 | Sol      | DEGRADATION PARTIELLE | Amiante non détecté | ZSO     |
| Séjour         |       | Dalle de sol | Peintures multiples en faible quantité non séparable + revêtement souple gris + colle polymère jaune non séparable + ragréage gris | 8LAC0101P005 | Sol      | DEGRADATION PARTIELLE | Amiante non détecté | ZSO     |
| Chambre        |       | Dalle de sol | Peintures multiples en faible quantité non séparable + revêtement souple gris + colle polymère jaune non séparable + ragréage gris | 8LAC0101P005 | Sol      | DEGRADATION PARTIELLE | Amiante non détecté | ZSO     |

| PIECE   | ETAGE | ELEMENTS     | DESCRIPTIF LABORATOIRE   | Echantillon  | REPERAGE | ETAT                  | RESULTAT            | METHODE |
|---------|-------|--------------|--|--------------|----------|-----------------------|---------------------|---------|
| Placard |       | Dalle de sol | Peintures multiples en faible quantité non séparable + revêtement souple gris + colle polymère jaune non séparable + ragréage gris | 8LAC0101P005 | Sol      | DEGRADATION PARTIELLE | Amiante non détecté | ZSO     |
| Entrée  |       | Enduit béton | Enduit plâtreux blanc en vrac + peinture non séparable   | 8LAC0101P006 | Plafond  | BON ETAT              | Amiante non détecté | ZSO     |
| Séjour  |       | Enduit béton | Enduit plâtreux blanc en vrac + peinture non séparable   | 8LAC0101P006 | Plafond  | BON ETAT              | Amiante non détecté | ZSO     |
| Chambre |       | Enduit béton | Enduit plâtreux blanc en vrac + peinture non séparable   | 8LAC0101P006 | Plafond  | BON ETAT              | Amiante non détecté | ZSO     |
| Placard |       | Enduit béton | Enduit plâtreux blanc en vrac + peinture non séparable   | 8LAC0101P006 | Plafond  | BON ETAT              | Amiante non détecté | ZSO     |
| WC      |       | Dalle de sol | Revêtement souple marron + colle polymère jaune non séparable + peinture non séparable + matériau compact beige                    | 8LAC0101P009 | Sol      | DEGRADATION PARTIELLE | Amiante non détecté | ZSO     |
| Cuisine |       | Dalle de sol | Revêtement souple marron + colle polymère jaune non séparable + peinture non séparable + matériau compact beige                    | 8LAC0101P009 | Sol      | DEGRADATION PARTIELLE | Amiante non détecté | ZSO     |

| PIECE   | ETAGE | ELEMENTS     | DESRIPTIF LABORATOIRE   | Echantillon  | REPERAGE | ETAT                  | RESULTAT            | METHODE |
|---------|-------|--------------|---|--------------|----------|-----------------------|---------------------|---------|
| Entrée  |       | Enduit       | Enduit plâtreux blanc en vrac + peintures multiples non séparable | 8LAC0101P003 | Mur A    | DEGRADATION PARTIELLE | Amiante non détecté | ZSO     |
| Entrée  |       | Enduit       | Enduit plâtreux blanc en vrac + peintures multiples non séparable | 8LAC0101P003 | Mur B    | DEGRADATION PARTIELLE | Amiante non détecté | ZSO     |
| Entrée  |       | Enduit       | Enduit plâtreux blanc en vrac + peintures multiples non séparable | 8LAC0101P003 | Mur C    | DEGRADATION PARTIELLE | Amiante non détecté | ZSO     |
| Séjour  |       | Enduit       | Enduit plâtreux blanc en vrac + peintures multiples non séparable | 8LAC0101P003 | Mur A    | DEGRADATION PARTIELLE | Amiante non détecté | ZSO     |
| Chambre |       | Enduit       | Enduit plâtreux blanc en vrac + peintures multiples non séparable | 8LAC0101P003 | Mur A    | DEGRADATION PARTIELLE | Amiante non détecté | ZSO     |
| Chambre |       | Enduit       | Enduit plâtreux blanc en vrac + peintures multiples non séparable | 8LAC0101P003 | Mur B    | DEGRADATION PARTIELLE | Amiante non détecté | ZSO     |
| Chambre |       | Enduit       | Enduit plâtreux blanc en vrac + peintures multiples non séparable | 8LAC0101P003 | Mur D    | DEGRADATION PARTIELLE | Amiante non détecté | ZSO     |
| Entrée  |       | Enduit béton | Enduit plâtreux blanc en vrac + peintures multiples non séparable | 8LAC0101P004 | Mur D    | BON ETAT              | Amiante non détecté | ZSO     |
| Séjour  |       | Enduit béton | Enduit plâtreux blanc en vrac + peintures multiples non séparable | 8LAC0101P004 | Mur B    | BON ETAT              | Amiante non détecté | ZSO     |

| PIECE   | ETAGE | ELEMENTS     | DESCRIPTIF LABORATOIRE  | Echantillon  | REPERAGE | ETAT     | RESULTAT            | METHODE |
|---------|-------|--------------|---|--------------|----------|----------|---------------------|---------|
| Séjour  |       | Enduit béton | Enduit plâtreux blanc en vrac + peintures multiples non séparable | 8LAC0101P004 | Mur C    | BON ETAT | Amiante non détecté | ZSO     |
| Séjour  |       | Enduit béton | Enduit plâtreux blanc en vrac + peintures multiples non séparable | 8LAC0101P004 | Mur D    | BON ETAT | Amiante non détecté | ZSO     |
| Chambre |       | Enduit béton | Enduit plâtreux blanc en vrac + peintures multiples non séparable | 8LAC0101P004 | Mur C    | BON ETAT | Amiante non détecté | ZSO     |
| Placard |       | Enduit béton | Enduit plâtreux blanc en vrac + peintures multiples non séparable | 8LAC0101P004 | Mur A    | BON ETAT | Amiante non détecté | ZSO     |
| Placard |       | Enduit béton | Enduit plâtreux blanc en vrac + peintures multiples non séparable | 8LAC0101P004 | Mur B    | BON ETAT | Amiante non détecté | ZSO     |
| Placard |       | Enduit béton | Enduit plâtreux blanc en vrac + peintures multiples non séparable | 8LAC0101P004 | Mur C    | BON ETAT | Amiante non détecté | ZSO     |
| WC      |       | Enduit       | Enduit plâtreux blanc en vrac + peintures multiples non séparable | 8LAC0101P007 | Mur A    | BON ETAT | Amiante non détecté | ZSO     |
| WC      |       | Enduit       | Enduit plâtreux blanc en vrac + peintures multiples non séparable | 8LAC0101P007 | Mur C    | BON ETAT | Amiante non détecté | ZSO     |
| WC      |       | Enduit       | Enduit plâtreux blanc en vrac + peintures multiples non séparable | 8LAC0101P007 | Mur D    | BON ETAT | Amiante non détecté | ZSO     |

| PIECE          | ETAGE | ELEMENTS     | DESRIPTIF LABORATOIRE   | Echantillon  | REPERAGE | ETAT     | RESULTAT            | METHODE |
|----------------|-------|--------------|---|--------------|----------|----------|---------------------|---------|
| Cuisine        |       | Enduit       | Enduit plâtreux blanc en vrac + peintures multiples non séparable | 8LAC0101P007 | Mur B    | BON ETAT | Amiante non détecté | ZSO     |
| Cuisine        |       | Enduit       | Enduit plâtreux blanc en vrac + peintures multiples non séparable | 8LAC0101P007 | Mur C    | BON ETAT | Amiante non détecté | ZSO     |
| Cuisine        |       | Enduit       | Enduit plâtreux blanc en vrac + peintures multiples non séparable | 8LAC0101P007 | Mur D    | BON ETAT | Amiante non détecté | ZSO     |
| Salle de bains |       | Enduit       | Enduit plâtreux blanc en vrac + peintures multiples non séparable | 8LAC0101P007 | Mur D    | BON ETAT | Amiante non détecté | ZSO     |
| Salle de bains |       | Enduit       | Enduit plâtreux blanc en vrac + peintures multiples non séparable | 8LAC0101P007 | Mur E    | BON ETAT | Amiante non détecté | ZSO     |
| Salle de bains |       | Enduit       | Enduit plâtreux blanc en vrac + peintures multiples non séparable | 8LAC0101P007 | Mur F    | BON ETAT | Amiante non détecté | ZSO     |
| WC             |       | Enduit béton | Enduit plâtreux blanc en vrac + peintures multiples non séparable | 8LAC0101P008 | Mur B    | BON ETAT | Amiante non détecté | ZSO     |
| Cuisine        |       | Enduit béton | Enduit plâtreux blanc en vrac + peintures multiples non séparable | 8LAC0101P008 | Mur A    | BON ETAT | Amiante non détecté | ZSO     |
| Salle de bains |       | Enduit béton | Enduit plâtreux blanc en vrac + peintures multiples non séparable | 8LAC0101P008 | Mur A    | BON ETAT | Amiante non détecté | ZSO     |

| PIECE          | ETAGE | ELEMENTS     | DESRIPTIF LABORATOIRE   | Echantillon  | REPERAGE | ETAT     | RESULTAT            | METHODE |
|----------------|-------|--------------|---|--------------|----------|----------|---------------------|---------|
| Salle de bains |       | Enduit béton | Enduit plâtreux blanc en vrac + peintures multiples non séparable                                     | 8LAC0101P008 | Mur B    | BON ETAT | Amiante non détecté | ZSO     |
| Salle de bains |       | Enduit béton | Enduit plâtreux blanc en vrac + peintures multiples non séparable                                     | 8LAC0101P008 | Mur C    | BON ETAT | Amiante non détecté | ZSO     |
| WC             |       | Plinthes     | Colle blanche avec poussières + matériau gris en faible quantité non séparable + peinture + carrelage | 8LAC0101P010 | Mur A    | BON ETAT | Amiante non détecté | ZSO     |
| WC             |       | Plinthes     | Colle blanche avec poussières + matériau gris en faible quantité non séparable + peinture + carrelage | 8LAC0101P010 | Mur C    | BON ETAT | Amiante non détecté | ZSO     |
| WC             |       | Plinthes     | Colle blanche avec poussières + matériau gris en faible quantité non séparable + peinture + carrelage | 8LAC0101P010 | Mur D    | BON ETAT | Amiante non détecté | ZSO     |
| Cuisine        |       | Plinthes     | Colle blanche avec poussières + matériau gris en faible quantité non séparable + peinture + carrelage | 8LAC0101P010 | Mur B    | BON ETAT | Amiante non détecté | ZSO     |

| PIECE          | ETAGE | ELEMENTS | DESCRIPTIF LABORATOIRE  | Echantillon  | REPERAGE | ETAT     | RESULTAT            | METHODE |
|----------------|-------|----------|---|--------------|----------|----------|---------------------|---------|
| Cuisine        |       | Plinthes | Colle blanche avec poussières + matériau gris en faible quantité non séparable + peinture + carrelage | 8LAC0101P010 | Mur C    | BON ETAT | Amiante non détecté | ZSO     |
| Cuisine        |       | Plinthes | Colle blanche avec poussières + matériau gris en faible quantité non séparable + peinture + carrelage | 8LAC0101P010 | Mur D    | BON ETAT | Amiante non détecté | ZSO     |
| Salle de bains |       | Plinthes | Colle blanche avec poussières + matériau gris en faible quantité non séparable + peinture + carrelage | 8LAC0101P010 | Mur D    | BON ETAT | Amiante non détecté | ZSO     |
| Salle de bains |       | Plinthes | Colle blanche avec poussières + matériau gris en faible quantité non séparable + peinture + carrelage | 8LAC0101P010 | Mur E    | BON ETAT | Amiante non détecté | ZSO     |
| Salle de bains |       | Plinthes | Colle blanche avec poussières + matériau gris en faible quantité non séparable + peinture + carrelage | 8LAC0101P010 | Mur F    | BON ETAT | Amiante non détecté | ZSO     |

ZSO : Zone de Similitude d'Ouvrage







## ANNEXE 1 – PHOTOS DES ELEMENTS AMIANTES ET/OU NON AMIANTES

| PRELEVEMENT : 8LAC0101P001 |   |                     |                    |
|----------------------------|---|---------------------|--------------------|
| NOM DU CLIENT              | NUMERO DU DOSSIER   |                     | PIECE OU LOCAL     |
| OPH77                      | 8LAC0101 28/03/2018   |                     | Salle de bains     |
| ELEMENT                    | DESCRIPTIF DU LABORATOIRE   | DATE DE PRELEVEMENT | NOM DE L'OPERATEUR |
| Revêtement souple          | Revêtement souple gris + colle polymère jaune non séparable + revêtement souple marron + colle polymère jaune non séparable + ragréage gris en faible quantité non séparable + matériau compact beige | 28/03/2018          | JULIEN Mickaël     |
| LOCALISATION               |   | RESULTAT            |                    |
| Sol                        |   | Amiante non détecté |                    |
| EMPLACEMENT                |   |                     |                    |

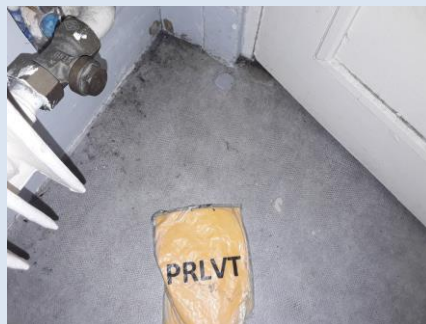

| PRELEVEMENT : 8LAC0101P002 |  |                     |                    |
|----------------------------|--|---------------------|--------------------|
| NOM DU CLIENT              | NUMERO DU DOSSIER                                      |                     | PIECE OU LOCAL     |
| OPH77                      | 8LAC0101 28/03/2018                                    |                     | Salle de bains     |
| ELEMENT                    | DESCRIPTIF DU LABORATOIRE                              | DATE DE PRELEVEMENT | NOM DE L'OPERATEUR |
| Enduit béton               | Enduit plâtreux blanc en vrac + peinture non séparable | 28/03/2018          | JULIEN Mickaël     |
| LOCALISATION               |  | RESULTAT            |                    |
| Plafond                    |  | Amiante non détecté |                    |

EMPLACEMENT

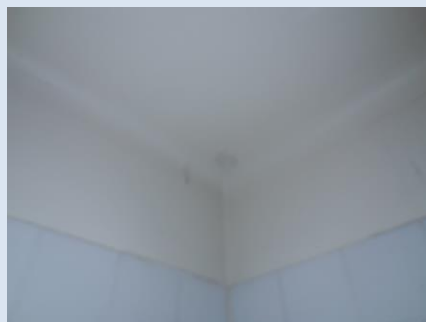

| PRELEVEMENT : 8LAC0101P003 |   |                     |                    |
|----------------------------|---|---------------------|--------------------|
| NOM DU CLIENT              | NUMERO DU DOSSIER   |                     | PIECE OU LOCAL     |
| OPH77                      | 8LAC0101 28/03/2018   |                     | Chambre            |
| ELEMENT                    | DESCRIPTIF DU LABORATOIRE   | DATE DE PRELEVEMENT | NOM DE L'OPERATEUR |
| Enduit                     | Enduit plâtreux blanc en vrac + peintures multiples non séparable | 28/03/2018          | JULIEN Mickaël     |
| LOCALISATION               |   | RESULTAT            |                    |
| Mur D                      |   | Amiante non détecté |                    |

EMPLACEMENT



| PRELEVEMENT : 8LAC0101P004 |   |                     |                    |
|----------------------------|---|---------------------|--------------------|
| NOM DU CLIENT              | NUMERO DU DOSSIER   | PIECE OU LOCAL      |                    |
| OPH77                      | 8LAC0101 28/03/2018   | Séjour              |                    |
| ELEMENT                    | DESCRIPTIF DU LABORATOIRE   | DATE DE PRELEVEMENT | NOM DE L'OPERATEUR |
| Enduit béton               | Enduit plâtreux blanc en vrac + peintures multiples non séparable | 28/03/2018          | JULIEN Mickaël     |
| LOCALISATION               |   | RESULTAT            |                    |
| Mur B                      |   | Amiante non détecté |                    |

EMPLACEMENT



| PRELEVEMENT : 8LAC0101P005 |  |                     |                    |
|----------------------------|--|---------------------|--------------------|
| NOM DU CLIENT              | NUMERO DU DOSSIER  | PIECE OU LOCAL      |                    |
| OPH77                      | 8LAC0101 28/03/2018  | Séjour              |                    |
| ELEMENT                    | DESCRIPTIF DU LABORATOIRE  | DATE DE PRELEVEMENT | NOM DE L'OPERATEUR |
| Dalle de sol               | Peintures multiples en faible quantité non séparable + revêtement souple gris + colle polymère jaune non séparable + ragréage gris | 28/03/2018          | JULIEN Mickaël     |
| LOCALISATION               |  | RESULTAT            |                    |
| Sol                        |  | Amiante non détecté |                    |

EMPLACEMENT



**PRELEVEMENT : 8LAC0101P006**

| NOM DU CLIENT | NUMERO DU DOSSIER                                      | PIECE OU LOCAL      |                    |
|---------------|--|---------------------|--------------------|
| OPH77         | 8LAC0101 28/03/2018                                    | Entrée              |                    |
| ELEMENT       | DESCRIPTIF DU LABORATOIRE                              | DATE DE PRELEVEMENT | NOM DE L'OPERATEUR |
| Enduit béton  | Enduit plâtreux blanc en vrac + peinture non séparable | 28/03/2018          | JULIEN Mickaël     |
| LOCALISATION  |  | RESULTAT            |                    |
| Plafond       |  | Amiante non détecté |                    |

**EMPLACEMENT**



**PRELEVEMENT : 8LAC0101P007**

| NOM DU CLIENT | NUMERO DU DOSSIER   | PIECE OU LOCAL      |                    |
|---------------|---|---------------------|--------------------|
| OPH77         | 8LAC0101 28/03/2018   | WC                  |                    |
| ELEMENT       | DESCRIPTIF DU LABORATOIRE   | DATE DE PRELEVEMENT | NOM DE L'OPERATEUR |
| Enduit        | Enduit plâtreux blanc en vrac + peintures multiples non séparable | 28/03/2018          | JULIEN Mickaël     |
| LOCALISATION  |   | RESULTAT            |                    |
| Mur C         |   | Amiante non détecté |                    |

**EMPLACEMENT**



| PRELEVEMENT : 8LAC0101P008 |   |                     |                    |
|----------------------------|---|---------------------|--------------------|
| NOM DU CLIENT              | NUMERO DU DOSSIER   |                     | PIECE OU LOCAL     |
| OPH77                      | 8LAC0101 28/03/2018   |                     | Cuisine            |
| ELEMENT                    | DESCRIPTIF DU LABORATOIRE   | DATE DE PRELEVEMENT | NOM DE L'OPERATEUR |
| Enduit béton               | Enduit plâtreux blanc en vrac + peintures multiples non séparable | 28/03/2018          | JULIEN Mickaël     |
| LOCALISATION               |   | RESULTAT            |                    |
| Mur A                      |   | Amiante non détecté |                    |

EMPLACEMENT



| PRELEVEMENT : 8LAC0101P009 |   |                     |                    |
|----------------------------|---|---------------------|--------------------|
| NOM DU CLIENT              | NUMERO DU DOSSIER   |                     | PIECE OU LOCAL     |
| OPH77                      | 8LAC0101 28/03/2018   |                     | Cuisine            |
| ELEMENT                    | DESCRIPTIF DU LABORATOIRE   | DATE DE PRELEVEMENT | NOM DE L'OPERATEUR |
| Dalle de sol               | Revêtement souple marron + colle polymère jaune non séparable + peinture non séparable + matériau compact beige | 28/03/2018          | JULIEN Mickaël     |
| LOCALISATION               |   | RESULTAT            |                    |
| Sol                        |   | Amiante non détecté |                    |

EMPLACEMENT



| PRELEVEMENT : 8LAC0101P010 |   |                     |                    |
|----------------------------|---|---------------------|--------------------|
| NOM DU CLIENT              | NUMERO DU DOSSIER   |                     | PIECE OU LOCAL     |
| OPH77                      | 8LAC0101 28/03/2018   |                     | Cuisine            |
| ELEMENT                    | DESCRIPTIF DU LABORATOIRE   | DATE DE PRELEVEMENT | NOM DE L'OPERATEUR |
| Plinthes                   | Colle blanche avec poussières + matériau gris en faible quantité non séparable + peinture + carrelage | 28/03/2018          | JULIEN Mickaël     |
| LOCALISATION               |   | RESULTAT            |                    |
| Mur D                      |   | Amiante non détecté |                    |
| EMPLACEMENT                |   |                     |                    |





## ANNEXE 3 – PROCES VERBAUX D'ANALYSES



Parc Edonia - Bât. R - Rue de la Terre Adélie - CS n° 66862  
35768 SAINT-GREGOIRE CEDEX  
Tel : 02.99.35.41.41  
Fax : 02.99.35.41.42  
www.itga.fr

Accréditation n° 1-5967



Liste des sites et portées disponibles sur www.cofrac.fr

L'accréditation du COFRAC atteste de la compétence des laboratoires pour les seuls essais couverts par l'accréditation qui sont identifiés par le symbole :

### RAPPORT SYNTHÉTIQUE D'ANALYSE NUMÉRO IT0718-36749 EN DATE DU 09/04/2018 RECHERCHE ET IDENTIFICATION D'AMIANTE SUR PRELEVEMENT(S) DE MATERIAU(X)

*Ce rapport ne concerne que les échantillons soumis à l'analyse.*

|   |   |
|---|---|
| Client : EXPERT HABITAT & INDUSTRIE INGENIERIE-<br>AGENCE IDF (COMPTE MATERIAUX)<br>2 rue Traversière<br>78580 LES ALLUETS LE ROI | Réf. Commande ITGA : IT0718-36749<br>Réf. Commande Client : 8LAC0101-01 |
|---|---|

Prélèvement(s) : Reçu au laboratoire le : 04/04/2018

Préparation(s) : Effectuée de façon à être représentative de l'échantillon

- Pour une analyse au Microscope Optique à Lumière Polarisée (MOLP) : pas de traitement thermique ou mécanique
- ou
- Pour une analyse au Microscope Electronique à Transmission Analytique (META) : broyage mécanique, récupération de poussières sur grille de microscope électronique (méthode interne IT 085 ou IT 286)

Technique Analytique(s) : Microscopie Optique à Lumière Polarisée (méthode guide HSG 248 - appendice 2)  
ou  
Microscopie Electronique à Transmission Analytique (parties pertinentes de la norme NF X 43-050)

Résultat(s) :

| Fraction analysée   | Technique analytique | Nb de préparations | Date d'analyse | Résultat / Type d'amiante  |
|---|----------------------|--------------------|----------------|--|
| Réf dossier client : 8LAC0101-01 - 14 RUE ST HUBERT 77500 CHELLES<br>Réf échantillon client : 8LAC0101P001 / LOGEMENTS COLLECTIFS - - / Salle de bains Sol Revêtement souple                            |                      |                    |                | Réf échantillon ITGA : IT071804-3741<br>Description ITGA : Revêtement souple gris / Colle polymère jaune / Revêtement souple marron / Colle polymère jaune / Ragréage gris en faible quantité / Matériau compact beige |
| * Revêtement souple gris + colle polymère jaune non séparable + revêtement souple marron + colle polymère jaune non séparable + ragréage gris en faible quantité non séparable + matériau compact beige | META                 | 1                  | 09/04/2018     | Amiante non détecté / -  |
| Réf dossier client : 8LAC0101-01 - 14 RUE ST HUBERT 77500 CHELLES<br>Réf échantillon client : 8LAC0101P002 / LOGEMENTS COLLECTIFS - - / Salle de bains Plafond Enduit béton                             |                      |                    |                | Réf échantillon ITGA : IT071804-3742<br>Description ITGA : Enduit plâtreux blanc en vrac / Peinture  |
| * Enduit plâtreux blanc en vrac + peinture non séparable  | META                 | 1                  | 09/04/2018     | Amiante non détecté / -  |



Validé par : Antoine BLANDEL - Analyste

La reproduction de ce rapport n'est autorisée que sous sa forme intégrale ; ce rapport ne doit pas être reproduit partiellement sans l'approbation du laboratoire.

Sauf demande particulière et écrite du client, les échantillons sont conservés pendant 6 mois et les rapports pendant 2 ans.

DTA 164-01 rev 03

Page 1/3

**RAPPORT SYNTHÉTIQUE D'ANALYSE NUMÉRO IT0718-36749 EN DATE DU 09/04/2018**  
**RECHERCHE ET IDENTIFICATION D'AMIANTE SUR PRELEVEMENT(S) DE MATERIAU(X)**

| Fraction analysée   | Technique analytique | Nb de préparations  | Date d'analyse | Résultat / Type d'amiante |
|---|----------------------|---|----------------|---------------------------|
| Réf dossier client : 8LAC0101-01 - 14 RUE ST HUBERT 77500 CHELLES<br>Réf échantillon client : 8LAC0101P003 / LOGEMENTS COLLECTIFS - - - / Chambre Mur D Enduit        |                      | Réf échantillon ITGA : IT071804-3743<br>Description ITGA : Enduit plâtreux blanc en vrac / Peintures multiples  |                |                           |
| ▶ Enduit plâtreux blanc en vrac + peintures multiples non séparable   | META                 | 1   | 09/04/2018     | Amiante non détecté / -   |
| Réf dossier client : 8LAC0101-01 - 14 RUE ST HUBERT 77500 CHELLES<br>Réf échantillon client : 8LAC0101P004 / LOGEMENTS COLLECTIFS - - - / Séjour Mur B Enduit béton   |                      | Réf échantillon ITGA : IT071804-3744<br>Description ITGA : Enduit plâtreux blanc en vrac / Peintures multiples  |                |                           |
| ▶ Enduit plâtreux blanc en vrac + peintures multiples non séparable   | META                 | 1   | 09/04/2018     | Amiante non détecté / -   |
| Réf dossier client : 8LAC0101-01 - 14 RUE ST HUBERT 77500 CHELLES<br>Réf échantillon client : 8LAC0101P005 / LOGEMENTS COLLECTIFS - - - / Séjour Sol Dalle de sol     |                      | Réf échantillon ITGA : IT071804-3745<br>Description ITGA : Peintures multiples en faible quantité / Revêtement souple gris / Colle polymère jaune / Ragréage gris |                |                           |
| ▶ Peintures multiples en faible quantité non séparable + revêtement souple gris + colle polymère jaune non séparable + ragréage gris                                  | META                 | 1   | 09/04/2018     | Amiante non détecté / -   |
| Réf dossier client : 8LAC0101-01 - 14 RUE ST HUBERT 77500 CHELLES<br>Réf échantillon client : 8LAC0101P006 / LOGEMENTS COLLECTIFS - - - / Entrée Plafond Enduit béton |                      | Réf échantillon ITGA : IT071804-3746<br>Description ITGA : Enduit plâtreux blanc en vrac / Peinture   |                |                           |
| ▶ Enduit plâtreux blanc en vrac + peinture non séparable  | META                 | 1   | 09/04/2018     | Amiante non détecté / -   |
| Réf dossier client : 8LAC0101-01 - 14 RUE ST HUBERT 77500 CHELLES<br>Réf échantillon client : 8LAC0101P007 / LOGEMENTS COLLECTIFS - - - / WC Mur C Enduit             |                      | Réf échantillon ITGA : IT071804-3747<br>Description ITGA : Enduit plâtreux blanc en vrac / Peintures multiples  |                |                           |
| ▶ Enduit plâtreux blanc en vrac + peintures multiples non séparable   | META                 | 2   | 09/04/2018     | Amiante non détecté / -   |
| Réf dossier client : 8LAC0101-01 - 14 RUE ST HUBERT 77500 CHELLES<br>Réf échantillon client : 8LAC0101P008 / LOGEMENTS COLLECTIFS - - - / Cuisine Mur A Enduit béton  |                      | Réf échantillon ITGA : IT071804-3748<br>Description ITGA : Enduit plâtreux blanc en vrac / Peintures multiples  |                |                           |
| ▶ Enduit plâtreux blanc en vrac + peintures multiples non séparable   | META                 | 1   | 09/04/2018     | Amiante non détecté / -   |
| Réf dossier client : 8LAC0101-01 - 14 RUE ST HUBERT 77500 CHELLES<br>Réf échantillon client : 8LAC0101P009 / LOGEMENTS COLLECTIFS - - - / Cuisine Sol Dalle de sol    |                      | Réf échantillon ITGA : IT071804-3749<br>Description ITGA : Revêtement souple marron / Colle polymère jaune / Peinture / Matériau compact beige                    |                |                           |
| ▶ Revêtement souple marron + colle polymère jaune non séparable + peinture non séparable + matériau compact beige   | META                 | 1   | 09/04/2018     | Amiante non détecté / -   |

La reproduction de ce rapport n'est autorisée que sous sa forme intégrale : ce rapport ne doit pas être reproduit partiellement sans l'approbation du laboratoire.

Sauf demande particulière et écrite du client, les échantillons sont conservés pendant 6 mois et les rapports pendant 2 ans.

DTA 164-01 rev 03

Page 2/3

**RAPPORT SYNTHÉTIQUE D'ANALYSE NUMÉRO IT0718-36749 EN DATE DU 09/04/2018**  
**RECHERCHE ET IDENTIFICATION D'AMIANTE SUR PRELEVEMENT(S) DE MATERIAU(X)**

| Fraction analysée   | Technique analytique | Nb de préparations  | Date d'analyse | Résultat / Type d'amiante |
|---|----------------------|---|----------------|---------------------------|
| Ref dossier client : 8LAC0101-01 - 14 RUE ST HUBERT 77500<br>CHELLES  |                      | Ref échantillon ITGA : IT071804-3750  |                |                           |
| Ref échantillon client : 8LAC0101P010 / LOGEMENTS COLLECTIFS -<br>- - / Cuisine Mur D Plinthes                |                      | Description ITGA : Colle blanche avec poussières / Matériau gris en faible<br>quantité / Peinture / Carrelage |                |                           |
| ▸ Colle blanche avec poussières +<br>matériau gris en faible quantité non<br>séparable + peinture + carrelage | META                 | 1   | 09/04/2018     | Amiante non détecté / -   |

La reproduction de ce rapport n'est autorisée que sous sa forme intégrale : ce rapport ne doit pas être reproduit partiellement sans l'approbation du laboratoire.

Sauf demande particulière et écrite du client, les échantillons sont conservés pendant 6 mois et les rapports pendant 2 ans.

DTA 164-01 rev 03

Page 3/3

ATTESTATION(S)

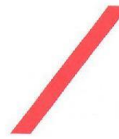

réinventons / notre métier



Votre attestation Responsabilité Civile

AXA France IARD atteste que :

EXPERT HABITAT ET INDUSTRIE INGENIERIE  
21 ROUTE D'ALBERT  
62450 AVESNES LES BAPAUME

Est titulaire du contrat d'assurance n° 10063271004 ayant pris effet le 01/03/2018.

Ce contrat garantit les conséquences pécuniaires de la Responsabilité civile pouvant lui incomber du fait de l'exercice des activités suivantes :

DIAGNOSTICS TECHNIQUES IMMOBILIERS OBLIGATOIRES, REALISES DANS LE CADRE DE LA CONSTITUTION DU DOSSIER TECHNIQUE IMMOBILIER ET/ OU AUTRES MISSIONS REALISEES EN DEHORS DU DOSSIER TECHNIQUE, TELS QUE FIGURANT DANS LA LISTE LIMITATIVE CI-DESSOUS :

- ETAT MENTIONNANT LA PRESENCE OU L'ABSENCE DE MATERIAUX CONTENANT DE L'AMIANTE
- DIAGNOSTIC TECHNIQUE AMIANTE
- DIAGNOSTIC AMIANTE PARTIES PRIMITIVES
- CONTROLE PERIODIQUE (AMIANTE)
- CONTROLE VISUEL APRES TRAVAUX (PLOMB - AMIANTE)
- REPERAGE AMIANTE AVANT/ APRES TRAVAUX ET DEMOLITION
- REPERAGE AMIANTE ET D'HAP SUR SURFACE BITUMEE ET ENROBES
- DIAGNOSTIC PLOMB DANS L'EAU
- CONSTAT DES RISQUES D'EXPOSITION AU PLOMB (CREP)
- DIAGNOSTIC DE RISQUE D'INTOXICATION AU PLOMB DANS LES PEINTURES (DRIPP)
- RECHERCHE DE PLOMB AVANT TRAVAUX / DEMOLITION
- ETAT RELATIF A LA PRESENCE DE TERMITES
- ETAT PARASITAIRE (MERULES, VRILLETES, LYCTUS)
- INFORMATION SUR LA PRESENCE DE RISQUE DE MERULE (LOI ALUR)
- MESURAGE LOI CARREZ ET LOI BOUTIN
- CALCULS DES MILLIEMES - TANTIEMES DE COPROPRIETE ET REALISATION DE PLANS ASSOCIES SELON LES TEXTES SUIVANTS : LOI 65-557 DU 10 JUILLET 1965, DECRET 67-223 DU 17 MARS 1967, DECRET 2004-479 du 27 mai 2004 ET SUIVANTS FIXANT LE STATUT DE LA COPROPRIETE DES IMMEUBLES BATIS.
- ETAT DE L'INSTALLATION INTERIEURE DE GAZ
- ETAT DES RISQUES NATURELS, MINIERES ET TECHNOLOGIQUES (ENRNM7)
- DIAGNOSTIC DE PERFORMANCE ENERGETIQUE
- DPE INDIVIDUEL POUR MAISONS INDIVIDUELLES, APPARTEMENTS ET LOTS TERTIAIRES AFFECTES A DES IMMEUBLES A USAGE PRINCIPAL D'HABITATION, AINSI QUE LES ATTESTATIONS DE PRISE EN COMPTE DE LA REGLEMENTATION THERMIQUE.
- ETAT DE L'INSTALLATION INTERIEURE D'ELECTRICITE.
- ETUDE REGLEMENTATION THERMIQUE 2005 ET 2012.
- DOCUMENT ETABLI A L'ISSUE DU CONTROLE DES INSTALLATIONS D'ASSAINISSEMENT NON COLLECTIF
- DIAGNOSTIC ASSAINISSEMENT AUTONOME ET COLLECTIF
- ETAT DES LIEUX LOCATIFS
- DIAGNOSTIC DE SECURITE PISCINE
- CERTIFICAT DE DECENCE ET CERTIFICAT DE TRAVAUX DE REHABILITATION
- DIAGNOSTIC POUR OBTENTION DE PRET A TAUX ZERO
- INFILTROMETRIE- MESURES DE PERMEABILITE DU BATIMENT ET DES RESEAUX AERAIQUES
- THERMOGRAPHIE INFRAROUGE
- DIAGNOSTIC RADON : UNIQUEMENT POUR MAISONS INDIVIDUELLES ET IMMEUBLES D'HABITATION, A L'EXCLUSION DES ERP.
- DIAGNOSTIC DANS LE CADRE DE LA LOI SRU AVANT MISE EN COPROPRIETE
- DIAGNOSTIC DECHETS DE CHANTIER - ARTICLES R 111-43 A R 111-49 DU CODE DE LA CONSTRUCTION ET DE L'HABITATION
- DOCUMENT UNIQUE D'EVALUATION DES RISQUES COPROPRIETE - Articles L 230 2, III, R 230-1 DU CODE DU TRAVAIL
- DIAGNOSTIC TECHNIQUE GLOBAL (DTG) POUR LES COPROPRIETES - LOI N° 2014-366 POUR L'ACCES AU LOGEMENT ET UN URBANISME RENOVE « ALUR », A L'EXCLUSION DE MISSIONS RELEVANT D'UN PROFESSIONNEL DE LA VENTE OU DE LA LOCATION DE BIENS IMMOBILIERS.
- DIAGNOSTIC ACCESSIBILITE HANDICAPES
- EXPERTISE EN VALEUR VENALE ET LOCATIVE (SOUS RESERVE D'OBTENTION DE FORMATION)
- ETAT DESCRIPTIF DE DIVISION

La garantie Responsabilité civile professionnelle s'exerce à concurrence de 5 000 000 € par année d'assurance.

La présente attestation est valable du 01/03/2018 au 01/01/2019 et ne peut engager l'assureur au-delà des limites et conditions du contrat auquel elle se réfère. Ce contrat permet à l'assuré de satisfaire à l'obligation d'assurance de responsabilité civile professionnelle résultant des dispositions de l'article R271-2 du Code de la Construction et de l'Habitation (décret n° 2006-1114 du 5 septembre 2006 relatif aux diagnostics techniques immobiliers) pour l'établissement des documents visés à l'article L271-4 dudit Code. L'assuré doit être titulaire d'une certification de compétence en cours de validité délivrée par un organisme accrédité dans le domaine de la construction ou employer des salariés ou être constitué de personnes physiques qui disposent de ladite certification de compétence en cours de validité pour l'établissement des documents visés aux articles L271-4 et L134-1 du code de la Construction et de l'Habitation. A défaut la garantie n'est pas acquise.

Le présent document, établi par AXA, est valable jusqu'au 01/01/2019 sous réserve du paiement des cotisations. Il a pour objet d'attester l'existence d'un contrat. Il ne constitue toutefois pas une présomption d'application des garanties et ne peut engager AXA au-delà des clauses, conditions et limites du contrat auquel il se réfère. Les exceptions de garantie opposables au souscripteur le sont également aux bénéficiaires de l'indemnité (résiliation, nullité, règle proportionnelle, exclusions, déchéances, ...).

Toute adjonction autre que le cachet et la signature du représentant de la Société est réputée non écrite.

Fait à Pessac, le 15/02/2018 - Pour la Compagnie,

VD ASSOCIES  
81, Bd Pierre Premier  
33110 LE BOUSCAT  
RCS 794 672 238 ORIAS : 13010220  
Tél. : 05 56 30 95 75

PEFC 10-31-1483 / Contrôle PEFC



UNE RECHAUFFE 22 20105 861

CERTIFICAT DE COMPETENCES



## Certificat de compétences Diagnostic Immobilier

N° CPDI 4129    Version 004

Je soussigné, Philippe TROYAUX, Directeur Général d'I.Cert, atteste que :

**Monsieur JULIEN Mckael**

Est certifié(a) selon le référentiel I.Cert dénommé CPE DI DR 01, dispositif de certification de personnes réalisant des diagnostics Immobiliers pour les missions suivantes :

|                             |  |
|-----------------------------|--|
| <b>Amiante sans mention</b> | <b>Amiante Sans Mention*</b><br>Date d'effet : 01/01/2017 - Date d'expiration : 24/10/2021   |
| <b>DPE individuel</b>       | <b>Diagnostic de performance énergétique sans mention : DPE individuel</b><br>Date d'effet : 07/12/2016 - Date d'expiration : 06/12/2021 |
| <b>Electricité</b>          | <b>Etat de l'installation intérieure électrique</b><br>Date d'effet : 26/10/2016 - Date d'expiration : 25/10/2021                        |
| <b>Gaz</b>                  | <b>Etat de l'installation intérieure gaz</b><br>Date d'effet : 17/02/2017 - Date d'expiration : 16/02/2022                               |
| <b>Plomb</b>                | <b>Plomb : Constat du risque d'exposition au plomb</b><br>Date d'effet : 23/12/2016 - Date d'expiration : 22/12/2021                     |

En foi de quoi ce certificat est délivré, pour valoir et servir ce que de droit.  
Edité à Saint-Grégoire, le 03/05/2017.



\* Missions de repérage des matériaux et produits de la liste B et des matériaux et produits de la liste C et des matériaux et produits de la liste D de composition des matériaux et produits de la liste B dans les bâtiments autres que ceux relevant de la mention.

Missions de repérage des matériaux et produits de la liste B et des matériaux et produits de la liste C et des matériaux et produits de la liste D de composition des matériaux et produits de la liste A, dans des immeubles de hauteur inférieure ou égale à 20 mètres ou dans des bâtiments industriels. Missions de repérage des matériaux et produits de la liste C. Les missions courtes à l'issue des travaux de travaux de construction.

Arrêté du 21 novembre 2008 modifié définissant les critères de certification des compétences des personnes physiques exerçant des missions de constat de risque d'exposition au plomb, des diagnostics de risque d'inhalation par le plomb des personnes ou des constructions, après travaux en présence de plomb, et les critères de certification des organismes de certification - Arrêté du 25 juillet 2010 définissant les critères de certification des compétences des personnes physiques exerçant des missions de repérage, d'installation physique de l'état de conservation des matériaux et produits relevant de la mention, et d'inspection visuelle après travaux dans les immeubles bâtis et les critères de certification des organismes de certification - Arrêté du 23 octobre 2009 modifié définissant les critères de certification des compétences des personnes physiques réalisant l'état relatif à la performance des bâtiments et les critères de certification des organismes de certification - Arrêté du 18 octobre 2008 modifié définissant les critères de certification des compétences des personnes physiques réalisant le diagnostic de performance énergétique ou l'évaluation de performance de la réglementation thermique, et les critères de certification des organismes de certification - Arrêté du 3 août 2007 modifié définissant les critères de certification des compétences des personnes physiques réalisant l'état de conservation des matériaux et produits de la liste B de composition des matériaux et produits de la liste B dans les bâtiments autres que ceux relevant de la mention, et les critères de certification des organismes de certification - Arrêté du 8 juillet 2008 modifié définissant les critères de certification des compétences des personnes physiques réalisant l'état de conservation des matériaux et produits de la liste B de composition des matériaux et produits de la liste B dans les bâtiments autres que ceux relevant de la mention, et les critères de certification des organismes de certification.



**I.Cert**  
Institut de Certification

Certification de personnes  
Diagnostic Immobilier  
Portée disponible sur [www.icert.fr](http://www.icert.fr)

Parc EDONIA - Bâtiment G - Rue de la Terre Victoria - 35760 Saint-Grégoire



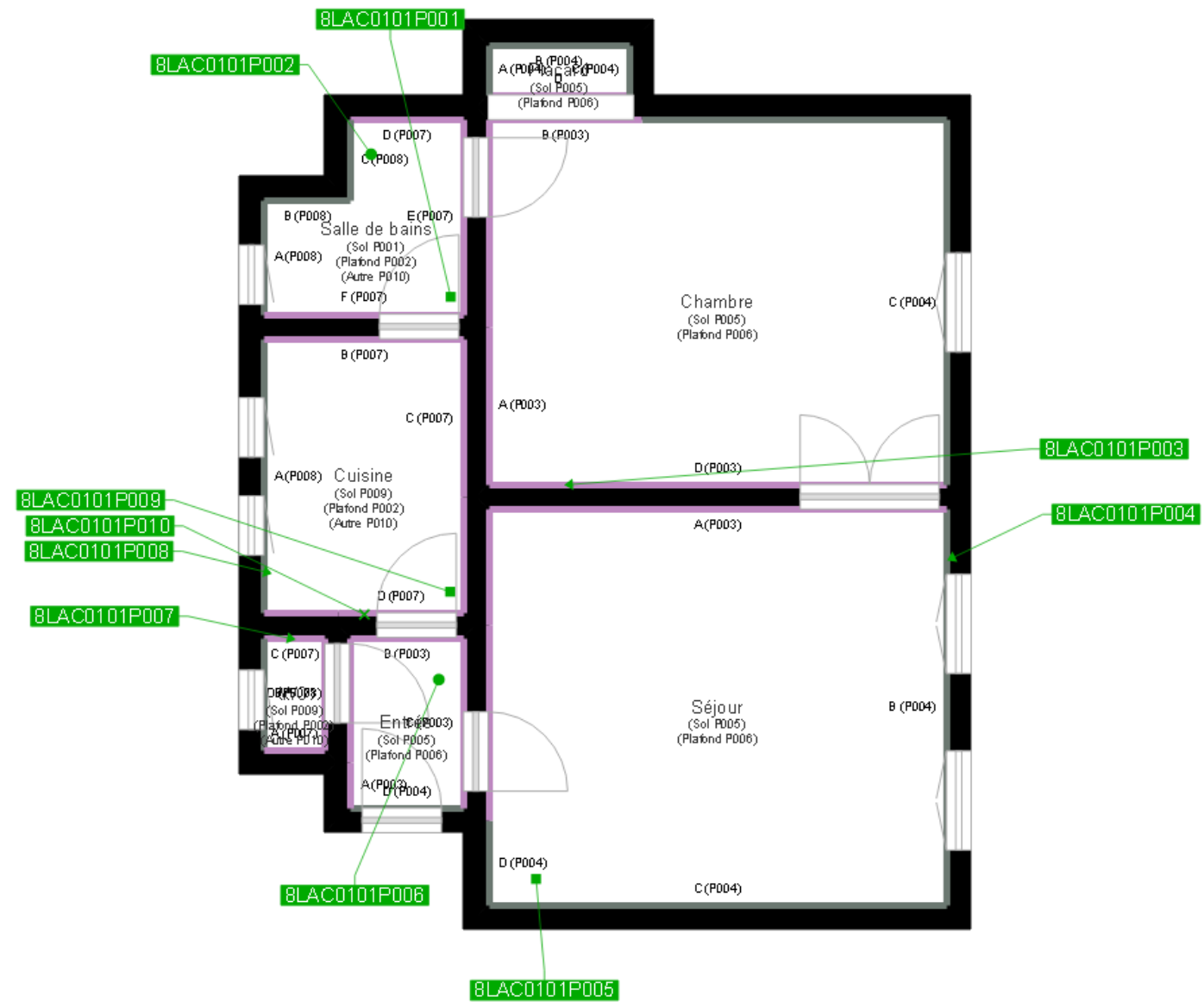

COFRAC  
ACCREDITATION  
N° 4402  
LABORATOIRES  
D'ESSAIS  
D'INSTRUMENTATION  
ET DE RESSOURCES

CPE DI DR 11 rev12



|   |  |
|---|--|
|  | Murs périphériques / Plaques de plâtre                     |
|  | Murs Bois  |
|  | Murs Brique  |
|  | Murs Béton brut  |
|  | Cloisons Plaques de plâtre                                 |
|  | Murs carreaux de plâtre                                    |
|  | Murs Béton / Enduit  |
|  | Murs porteurs et/ou mur de refend / Plaques de plâtre      |
|  | Murs périphériques / Doublage (plaque de plâtre + isolant) |
|  | Torchis  |
|  | Murs Amiantés  |
|  | Murs Brique / Enduit                                       |
|  | Murs Brique plâtrière                                      |

-  Prélèvements de sol amiantés
-  Prélèvements de sol non amiantés
-  Prélèvements de plafonds amiantés
-  Prélèvements de plafonds non amiantés
- Prélèvements de murs amiantés
- Prélèvements de murs non amiantés
- X Autres types de prélèvements amiantés
- X Autres types de prélèvements non amiantés
-  Sol amianté
-  Plafond amianté
-  Sol et Plafond amiantés